

CONVENZIONE

tra L'ASSOCIAZIONE VOLONTARI AMBULANZA NUVOLENTO
ed il COMUNE DI NUVOLENTO

**SERVIZI DI TRASPORTO SANITARIO E
COMODATO D'USO IMMOBILI DI PROPRIETA' COMUNALE**

=====

Oggi, addì tre del mese di febbraio dell'anno duemilaquindici (03/02/2015)

tra

l'Associazione VAN (Volontari Ambulanza Nuvolento - o.n.i.u.s) con sede in Nuvolento, codice fiscale e partita I.V.A. n.° 03187790179, rappresentata dal Sig. Giordano Forgioli nella sua qualità di Presidente pro-tempore;

da una parte

e

il Comune di Nuvolento con sede in Piazza Roma n. 19, codice fiscale e partita I.V.A. 00666520176, rappresentato dal Sig. Giovanni Avv. Santini nella sua qualità di Sindaco pro-tempore, che agisce in nome e per conto del Comune di Nuvolento medesimo;

dall'altra parte

Premesso:

- che l'Associazione VAN ha sottoscritto con l'Amministrazione del Comune di Nuvolento una convenzione per l'uso dei locali di proprietà comunale quale sede per lo svolgimento dell'attività statutaria per gli anni 2013 e 2014 nonché per lo svolgimento dei trasporti sanitari richiesti dal comune di Nuvolento a rimborso spese concordato;
- che l'Associazione VAN, come previsto dalla convenzione, ha provveduto ad inviare in data 23.06.2014, tramite posta certificata, lettera di disdetta;
- che l'Amministrazione del Comune di Nuvolento e l'Associazione VAN intendono sottoscrivere una nuova convenzione per il biennio 2015-2016 relativa all'organizzazione dei trasporti sanitari programmati e alla concessione in uso dei locali;

tra le parti si conviene e si stipula quanto segue:

Articolo 1- Comodato d'uso immobili di proprietà Comunale

Il Comune di Nuvolento, visti i fini sociali dell'Associazione VAN, concede in comodato gratuito all'Associazione VAN porzione dell'immobile sito in Via Vittorio Emanuele n. 2 con accesso da vano scala condominiale (blocco sud) o da scala riservata lato est (uscita di emergenza).

La porzione di fabbricato oggetto di concessione in comodato d'uso è l'intero piano interrato del fabbricato; in particolare l'ingresso dal vano scala e il sottoscala, il disimpegno, l'autorimessa, la lavanderia con antibagno e wc di servizio, il magazzino cieco, il locale stazionamento (cucina) e centralino, il corridoio, le due stanze relax, i due bagni, l'ingresso utenti da lato est (uscita emergenza) con sala riunioni, due uffici e archivio. Sono altresì concessi in uso esclusivo n° 5 posti auto del parcheggio sud prospicienti l'uscita dell'autorimessa da utilizzarsi per il parcheggio dei mezzi di servizio e area di manovra dei mezzi dell'Associazione.

Il tutto come meglio identificato nell'allegata planimetria contornata in colore giallo.



VAN ONLUS
VOLONTARI AMBULANZA NUVOLENTO
CODICE FISCALE e PARTITA I.V.A. 03187790179
Viale V. Emanuele, 2 - 25080 NUVOLENTO (Brescia)

Il comodato è concesso per l'esclusivo uso a sede sociale e per lo svolgimento delle attività statutarie. Ogni variazione dovrà essere preventivamente autorizzata dal Comune di Nuvolento a pena di revoca del contratto.

Restano a carico dell'Associazione VAN i costi relativi alle utenze per il funzionamento della struttura: elettricità, telefono, riscaldamento e acqua e gli eventuali interventi di manutenzione ordinaria, con riferimento agli spazi indicati nella planimetria in allegato.



Articolo 2 – Servizi di trasporto sanitario

L'Associazione VAN si impegna a richiedere rimborsi spese agevolati per i trasporti sanitari presso le strutture medico-sanitarie presenti nei comuni di Brescia, Desenzano del Garda, Gardone Riviera, Gavardo, Lonato del Garda, Mazzano, Montichiari e Salò, applicando gli importi qui di seguito indicati per i cittadini residenti nel Comune di Nuvolento.

Tabella 1

TRASPORTO DA - PER			RIMBORSO SPESE	ORA AGGIUNTIVA O FRAZIONE
Nuvolento	Brescia	attesa 1 ora	€ 40.00 € 35.00	€ 10.00
Nuvolento	Desenzano	attesa 1 ora	€ 40.00 € 35.00	€ 10.00
Nuvolento	Gardone R.	attesa 1 ora	€ 35.00 € 30.00	€ 10.00
Nuvolento	Gavardo	attesa 1 ora	€ 30.00 € 25.00	€ 10.00
Nuvolento	Lonato	attesa 1 ora	€ 40.00 € 35.00	€ 10.00
Nuvolento	Mazzano	attesa 1 ora	€ 15.00 € 10.00	€ 10.00
Nuvolento	Montichiari	attesa 1 ora	€ 40.00 € 35.00	€ 10.00
Nuvolento	Salò	attesa 1 ora	€ 35.00 € 30.00	€ 10.00

AVANZATI
 VOLONTARI AUTOAMBULANZA NUVOLENTO
 CODICE FISCALE e PARTITA IVA 03767790179
 Viale V. Emanuele, 2 - 25080 NUVOLENTO (Brescia)

Per i trasporti sanitari presso strutture medico-sanitarie non inserite nell'elenco, salvo gli accordi combinati preventivamente a forfè, il rimborso spese verrà calcolato nel seguente modo:

€ 25.00 costo fisso comprensivo di ore 1 di sosta e fino a 30 km di strada
 € 0.50 per ogni km dal 31° km di strada
 € 10.00 per ogni ora aggiuntiva o frazione di ora oltre la 1°

Inoltre:

- a. la richiesta scritta del trasporto sanitario dovrà pervenire almeno 14 giorni prima della data dell'evento all'Associazione VAN da parte del diretto interessato; per determinare il mezzo e il personale necessario per quel tipo di trasporto. La richiesta dovrà essere completa di tutte le informazioni necessarie;
- b. l'Associazione VAN, valutato il tipo di trasporto richiesto e verificato la disponibilità dei mezzi e personale, provvederà ad inviare entro 5 giorni risposta di disponibilità a eseguire o meno quanto richiesto; in caso di risposta positiva si impegna ad organizzare il trasporto sanitario richiesto;

- c. sono a carico dell'utente eventuali costi accessori: pedaggio autostrada, pasto volontario (in caso di sosta superiore alle 2 ore orario pasto);
- d. la disdetta del servizio confermato dovrà pervenire almeno 3 giorni prima della data richiesta e senza addebito alcuno; in mancanza di disdetta o disdetta ritardata, verrà addebitata la quota del solo rimborso spese previsto;
- e. in caso di trasporto contemporaneo di più pazienti € 10 per ogni paziente in aggiunta al primo e per un massimo di due assistiti;
- f. potrà essere trasportato oltre l'utente un solo accompagnatore e non potranno essere effettuate varianti al percorso stabilito e/o trasportare persone diverse dall'utente e dall'accompagnatore;
- g. le richieste relative all'organizzazione dei trasporti sanitari, di cui alle precedenti lettere, verranno gestite direttamente dall'Associazione VAN con i cittadini;
- h. l'Associazione VAN e il Comune di Nuvolento si impegneranno a rendere edotti i cittadini residenti a Nuvolento circa le disposizioni contenute nella presente convenzione.

Articolo 3- Prestazioni di servizi per la comunità di Nuvolento

L'Associazione VAN, compatibilmente con i servizi già pianificati e verificata la disponibilità dei mezzi e del personale, in occasione di manifestazioni o eventi organizzati dall'Amministrazione del Comune di Nuvolento, si impegna a presidiare tali eventi con cellula sanitaria di emergenza a titolo gratuito; per un totale di 6 servizi nell'arco di un anno.

L'Associazione VAN, compatibilmente con i servizi già pianificati, valutato il tipo prestazione richiesta e verificata la disponibilità dei mezzi e personale, si impegna a organizzare i trasporti sanitari richiesti dall'Amministrazione comunale senza alcuna richiesta di rimborso spese, per i cittadini residenti a Nuvolento, valutati dall'Ufficio Servizi Sociali in stato di bisogno; presso le strutture medico-sanitarie presenti nei comuni di Brescia, Desenzano del Garda, Gardone Riviera, Gavardo, Lonato del Garda, Mazzano, Montichiari e Salò; per un totale di 60 trasporti sanitari nell'arco di un anno, possibilmente ripartiti.

Per i trasporti sanitari presso strutture medico-sanitarie non inserite nell'elenco, salvo gli accordi combinati preventivamente a forfè, il rimborso spese verrà calcolato nel seguente modo:

- € 0 costo fisso comprensivo di ore 1 di sosta e fino a 30 km di strada
- € 0.50 per ogni km dal 31° km di strada
- € 10.00 per ogni ora aggiuntiva o frazione di ora oltre la 1°

Inoltre:

- a. la richiesta scritta del trasporto sanitario dovrà pervenire almeno 14 giorni prima della data dell'evento all'Associazione VAN; per determinare il mezzo e il personale necessario per quel tipo di trasporto, la richiesta dovrà essere completa di tutte le informazioni necessarie;
- b. l'Associazione VAN, valutato il tipo di trasporto richiesto e verificato la disponibilità dei mezzi e personale, provvederà ad inviare entro 5 giorni risposta di disponibilità a eseguire o meno quanto richiesto; in caso di risposta positiva si impegna ad organizzare il trasporto sanitario richiesto;
- c. sono a carico dell'ente eventuali costi accessori: pedaggio autostrada, pasto volontario (in caso di sosta superiore alle 2 ore orario pasto);

VAN
 VOLONTARI AUTOMOBILISTICI NUVOLENTI
 CODICE FISCALE e PARTITA IVA 08187790179
 Viale V. Emanuele 2 - 25010 NUVOLENTO (BS)



- d. la disdetta del servizio confermato dovrà pervenire almeno 3 giorni prima della data richiesta; qualora non pervenga verrà contrassegnato come eseguito;
- e. potrà essere trasportato oltre l'utente un solo accompagnatore e non potranno essere effettuate varianti al percorso stabilito e/o trasportare persone diverse dall'utente e dall'accompagnatore;
- f. l'Associazione si impegna ad organizzare suddetti trasporti sanitari, in deroga alle disposizioni di cui sopra, qualora si verificano le condizioni sanitarie o sociali, che prevedano un trasporto sanitario d'urgenza;
- g. per i trasporti eccedenti i 60 anni convenzionati, si applicheranno le condizioni stabilite nella Tabella 1, salvo diversi accordi tra le parti.

Articolo 4 – Durata

La convenzione avrà decorrenza dal 1° gennaio 2015 e avrà termine il 31 dicembre 2016. La stessa si intenderà tacitamente rinnovata, salvo disdetta inviata da una delle due parti mediante raccomandata a/r, almeno sei mesi prima della scadenza.

Articolo 5- Normativa

Per quanto non previsto nel presente atto, valgono le disposizioni regolamentari del Comune in materia di uso degli immobili di proprietà, gli articoli 1803 e seguenti del Codice Civile.

Letto, confermato e sottoscritto.

per l'Associazione V.A.N. di Nuvolento

Presidente

V.A.N.
VOLONTARI AUTOAMBULANZA NUVOLENTO
CODICE FISCALE e PARTITA IVA 03187790179
Viale V. Emanuele, 2 - 25080 NUVOLENTO (Brescia)

Allegata: planimetria locali e parcheggi

per il Comune di Nuvolento

Sindaco
Giovanni Avv. Santini

Il Sindaco
Avv. Giovanni Santini



AVANTI ONLUS
VOLONTARI ALLEGATI ALL'ANZA NUVOLENTO
CODICE FISCALE e PARTITA IVA 03187790179
Viale V. Emanuele, 12 - 25080 NUVOLENTO (Brescia)

ALLEGATO B

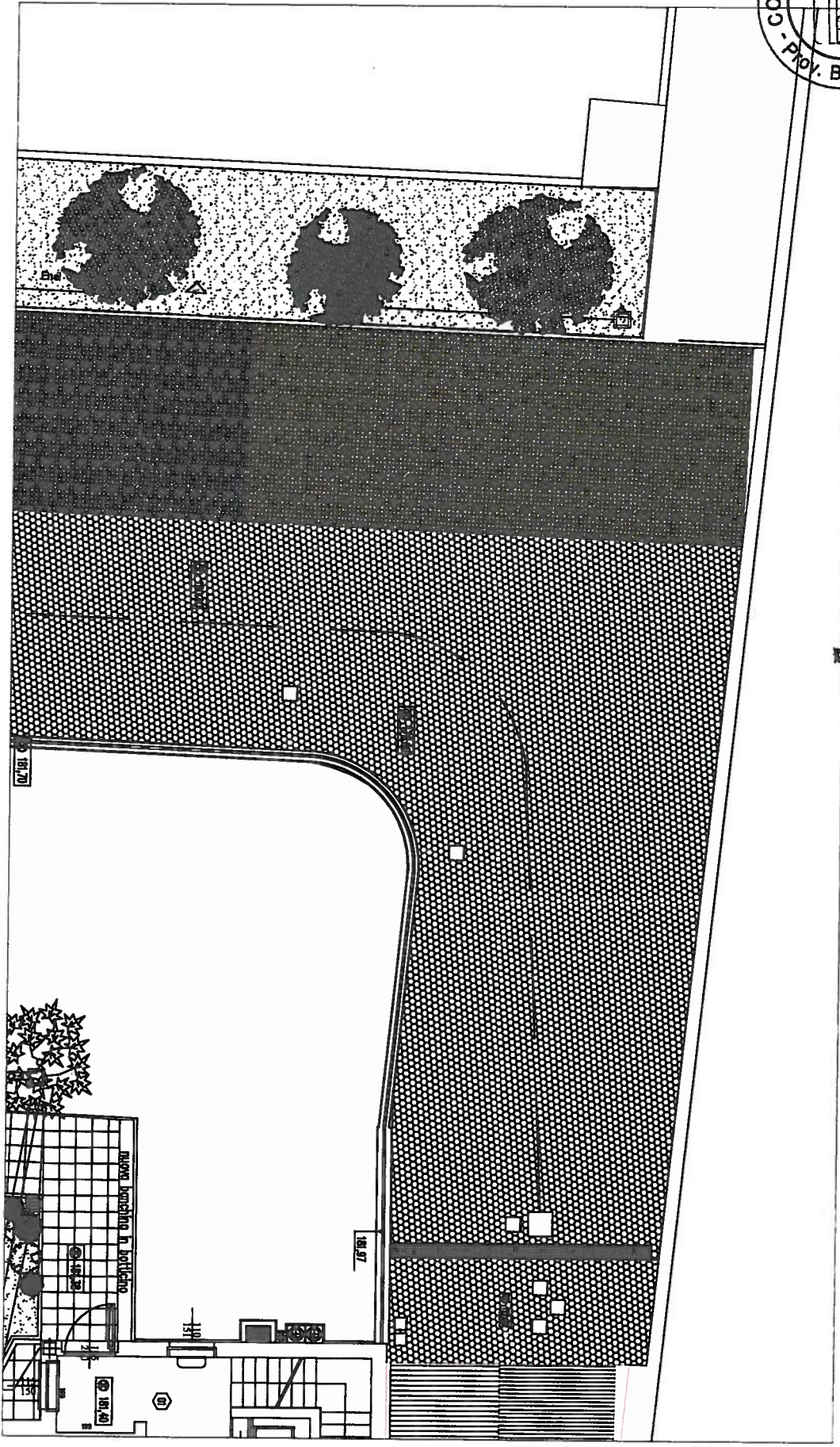

INDIVIDUAZIONE PARCHEGGI CONCESSI IN CONVENZIONE - SCALA 1/100

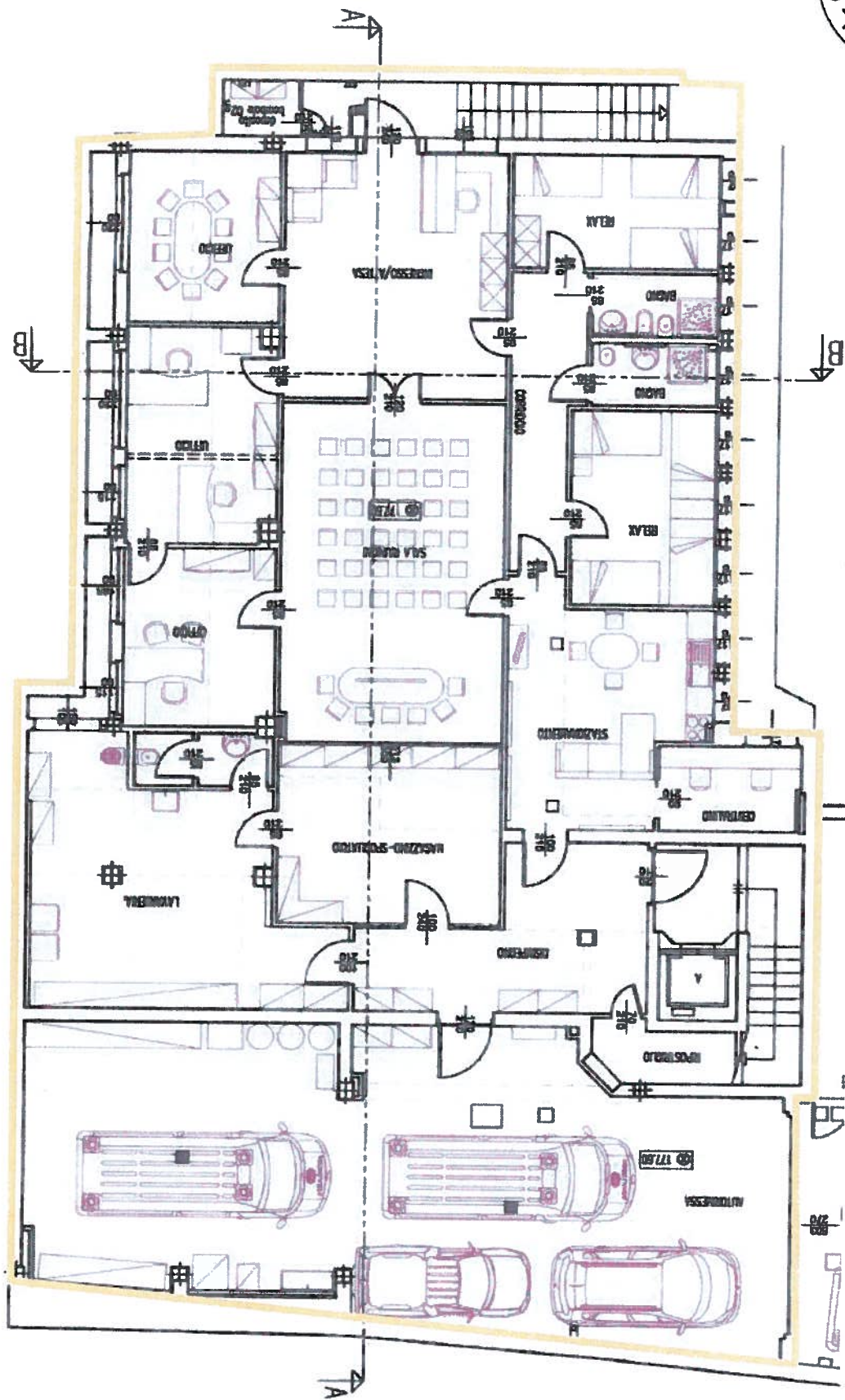

INDIVIDUAZIONE LOCALI CONCESSI IN CONVENZIONE - SCALA 1/100



AVAM BONLUS
VOLONTARI AUTOMOBILANZA NUVOLENTO
CODICE FISCALE 8 PARTITA IVA 03187790179
Via V. Emanuele 6 - 25024 NUVOLento (BS) - Tel. 030 418779